サンシャインヒルプレステージ３A

物件間取

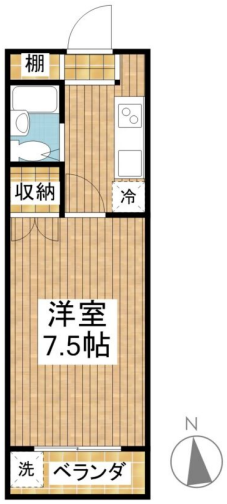

☆平得地区☆
ペット飼育相談可の１Kでました♪
わんちゃんネコちゃんOK★
オシャレな打ちっ放しです♪
たっぷり収納☆
コンビニ目の前♪
※小型犬1匹または猫2匹まで飼育可能

物件外観

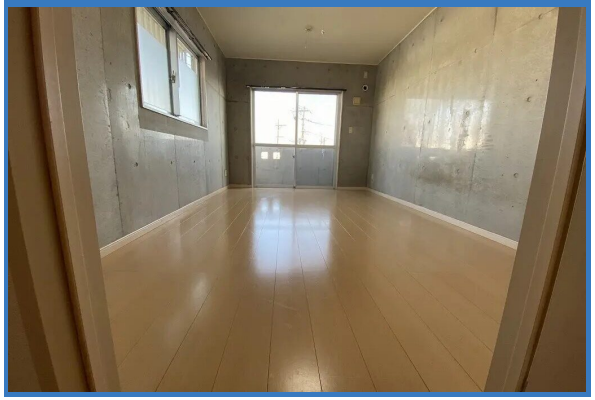

現地案内



※掲載されている物件データが現況と異なる場合は現況を優先します。

種別	マンション
間取	1K（南）
賃貸条件	4.6万円 (共益費：2,000円)
	敷金 なし / 礼金 なし

所在地	平得83-1	
学区	平真学区	
建物	敷地面積	21.1㎡（約13.0帖）
	築年月	2011年4月（築15年）
	所在階/階建	3階 / 3階建
	建物構造	鉄筋コンクリート造
	バルコニー面積	
	駐車場	

設備	日当り良好, コンビニ近く, ペット相談可, ネット込, ゴミ集積所, プロパンガス, インターネット対応, インターネット月額利用無料, 地デジ対応, ２４時間緊急対応, 南向きベランダ, オールフローリング, バルコニー・ベランダ, 浴槽, クローゼット, シューズボックス
周辺施設	ファミリーマート石垣中央運動公園前店 やいま中央クリニック 平真小学校
家賃保証	あんしん保証(株) 初回保証料：30,000円 以降月々総賃料の1.5%の月額保証料発生
入居条件	【商談中】

Dramatic Communication
アパマンショップ 石垣島店
NETWORK

沖縄県知事(8)第2726号
株式会社日宅(石垣島店)
〒907-0003 沖縄県石垣市字平得58-6
TEL：0120-82-6966
FAX：0980-88-6969
E-Mail：ishigakijima@apamanshop-fc.com

取引態様：代理
契約形態：普通借家
情報公開日：2026年11月17日