ヒカリテラス 101

物件間取

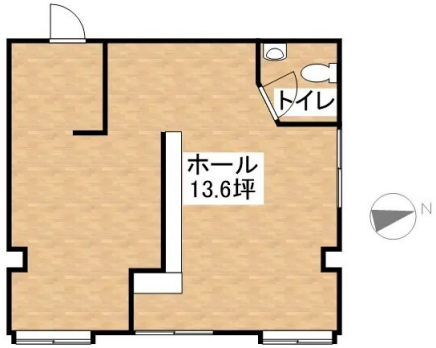

物件外観

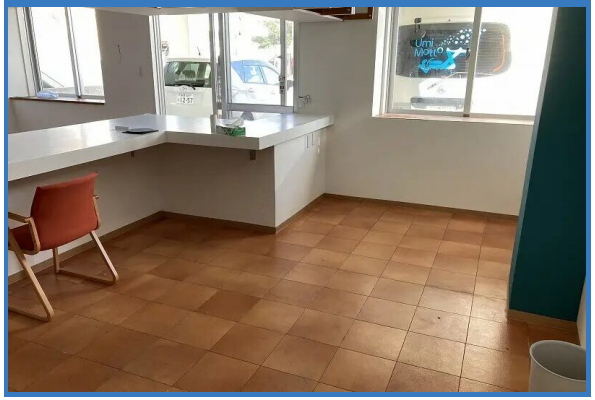

現地案内



※掲載されている物件データが現況と異なる場合は
現況を優先します。

種別	店舗
間取	テナント（東）
賃貸条件	15.4万円 (共益費：なし)
	敷金 1ヶ月 / 礼金 1ヶ月

所在地	字真栄里237-5	
学区	--	
建物	敷地面積	46.92㎡（約29.0帖）
	築年月	2002年7月（築24年）
	所在階/階建	1階 / 2階建
	建物構造	鉄筋コンクリート造

設備	日当り良好, スーパー近く, コンビニ近く, 駐車場付, ２４時間緊急対応
家賃保証	あんしん保証株式会社 初回保証料：総賃料×50% 以降月々総賃料の1.7%の月額保証料発生
入居条件	

真栄里地区の好立地の店舗です♫♫♫
バイパスの大通り沿い☆
人目につきやすいので集客率UP！？
塾や事務所におススメです♪
(エステサロンなど相談可)
※駐車場は店舗前右側1台となります
※写真は参考となります
※室内禁煙とします

Dramatic Communication
アパマンショップ 石垣島店
NETWORK

沖縄県知事(8)第2726号
株式会社日宅(石垣島店)
〒907-0003 沖縄県石垣市字平得58-6
TEL：0120-82-6966
FAX：0980-88-6969
E-Mail：ishigakijima@apamanshop-fc.com

取引態様：一般媒介
契約形態：定期借家（契約期間：24ヵ月）
情報公開日：2026年10月20日